

INFORMACIÓN PROPINA

La propina corresponde a una retribución por el servicio prestado como muestra de agradecimiento. Por esta razón, el pago no es obligatorio sino voluntario.

En nuestro establecimiento sugerimos la propina del 10% del valor de su factura, sin embargo, usted es quien decide el valor que desea pagar o el porcentaje sobre el valor consumido.

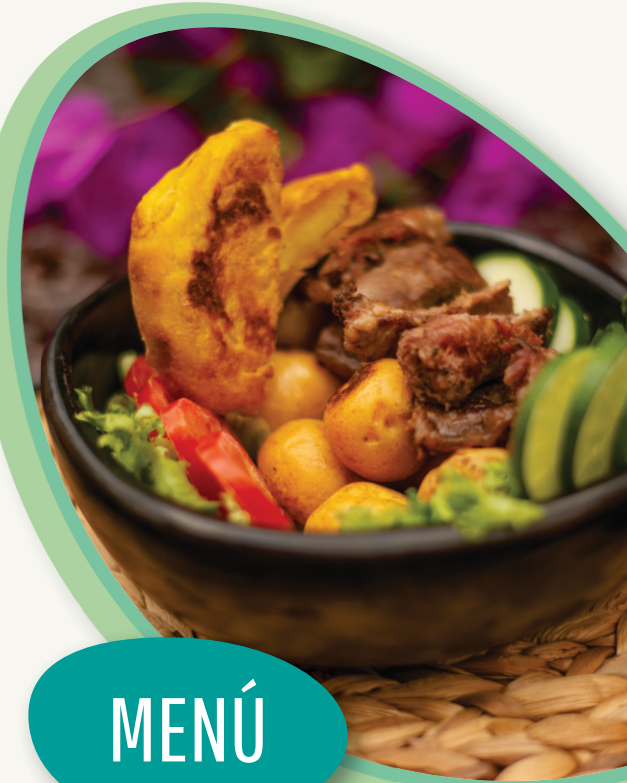

MENÚ

CALIFÍCANOS

Nos gustaría
conocer tu
experiencia y
sugerencias.



www.termaleseibatán.com



@HotelTermaleseibatán



@termaleseibatán

Pensando en tu bienestar y el cuidado del medio ambiente, eliminamos los productos fritos de nuestra carta.

Nuestra oferta se basa en productos regionales, pregunta por ellos.



CENA

PLATOS FUERTES

370 grs. 180 grs.

• Trucha a la plancha	\$36.500	\$25.000
• Pechuga a la plancha	\$40.500	\$26.500
• Churrasquito	\$57.000	\$35.500
• Lomo de cerdo a la plancha	\$37.000	\$25.500
• Brochetas de pollo	\$28.500	
• Pasta penne Napolitana (Vegetariano)	\$22.000	

LIGEROS

• Sandwich de pollo	\$21.000
• Club sandwich	\$11.500
• Sandwich de trucha	\$20.000
• Sandwich de pechuga	\$21.500
• Sandwich de cerdo	\$21.000
• Sandwich de queso	\$8.000
• Sandwich de jamón y queso	\$9.000
• Parfait	\$9.000
• Combo Boyacense	\$9.500
• Combo Santaferense	\$10.000
• Cazuela Batán	\$12.500

• Almojabana	\$3.300
• Arepa Boyacense	\$3.300
• Envuelto	\$5.500
• Porción de queso	\$4.000

BEBIDAS FRÍAS

• Jugo natural	\$6.500
• Jugo natural en leche	\$7.500
• Limonada natural	\$6.000
• Limonada de panela	\$6.000
• Gaseosa	\$3.000
• Cerveza	\$5.500
• Club Colombia	\$5.500
• Aguila light	\$5.500
• Pony malta	\$3.800
• Tutti Frutti	\$2.000
• Mr. Tea	\$3.000
• H2OH	\$4.500
• Agua en botella	\$3.000
• Botella de vino Gato Negro	\$70.000
• Botella de vino Santa Helena	\$59.000
• Botella de vino mediana	\$45.000



BEBIDAS CALIENTES

• Milo	\$7.500
• Canelazo	\$8.500
• Agua de panela	\$2.500
• Aromática	\$2.000
• Tinto	\$2.000
• Café con leche	\$3.500
• Chocolate	\$4.000



INFORMACIÓN PROPINA

La propina corresponde a una retribución por el servicio prestado como muestra de agradecimiento. Por esta razón, el pago no es obligatorio sino voluntario.

En nuestro establecimiento sugerimos la propina del 10% del valor de su factura, sin embargo, usted es quien decide el valor que desea pagar o el porcentaje sobre el valor consumido.

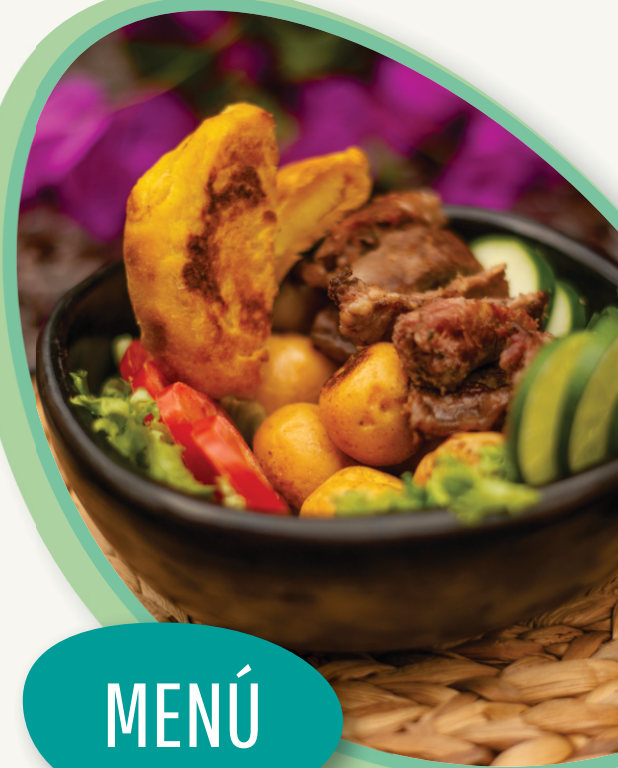

MENÚ

CALIFÍCANOS

Nos gustaría conocer tu experiencia y sugerencias.



www.termaleseelbatan.com



@HotelTermaleseelBatan



@termaleseelbatan

Pensando en tu bienestar y el cuidado del medio ambiente, eliminamos los productos fritos de nuestra carta.

Nuestra oferta se basa en productos regionales, pregunta por ellos.



ALMUERZO

PLATOS FUERTES

PESCADO

370 grs. 180 grs.

• Trucha a la plancha	\$36.500	\$25.000
• Trucha al ajillo	\$39.500	\$26.500
• Trucha chiroza	\$42.500	\$28.000
• Trucha con salsa de perejil	\$38.500	\$27.500
• Trucha con salsa de uchuva y hierbabuena	\$39.500	\$26.500

POLLO

370 grs. 180 grs.

• Pechuga a la plancha	\$40.500	\$26.500
• Pechuga chiroza	\$46.500	\$29.500
• Pechuga con salsa de perejil	\$43.000	\$29.000
• Pechuga con salsa de uchuva y hierbabuena	\$43.500	\$28.000

RES

370 grs. 180 grs.

• Churrasquito	\$57.000	\$35.500
• Bife en salsa de pimienta	\$66.500	\$43.000
• Picada de la casa	\$46.500	

CERDO

370 grs. 180 grs.

• Lomo de cerdo a la plancha	\$37.000	\$25.500
• Lomo de cerdo con salsa de uchuva	\$39.500	\$26.500
• Lomo de cerdo BBQ	\$40.500	\$29.000

PASTAS Y OTROS

• Spaggetti a la Bolognesa	\$24.500
• Pasta penne Napolitana (Vegetariano)	\$22.000
• Quinoto con vegetales (Vegetariano)	\$28.500

ENTRADAS

• Sopa del día	\$7.000
• Media sopa	\$4.900
• Mazorca chiroza	\$11.500
• Papa chorreada	\$6.500

POSTRES

• Coqueta	\$6.000
• Coqueta con helado	\$11.000
• Copa de helado con fruta	\$11.000
• Brevas con arequipe	\$4.500
• Matrimonio campesino	\$5.000
• Dulce de fruta con queso	\$4.500

BEBIDAS FRÍAS

• Jugo natural	\$6.500
• Jugo natural en leche	\$7.500
• Limonada natural	\$6.000
• Limonada de panela	\$6.000
• Gaseosa	\$3.000
• Cerveza	\$5.500
• Club Colombia	\$5.500
• Aguila light	\$5.500
• Pony malta	\$3.800
• Tutti Frutti	\$2.000

• Mr. Tea	\$3.000
• H2OH	\$4.500
• Agua en botella	\$3.000

BEBIDAS CALIENTES

• Milo	\$7.500
• Canelazo	\$8.500
• Agua de panela	\$2.500
• Aromática	\$2.000
• Tinto	\$2.000
• Café con leche	\$3.500
• Chocolate	\$4.000

LIGEROS

• Envuelto	\$5.500
• Sandwich de pollo	\$21.000
• Club sandwich	\$11.500
• Sandwich de trucha	\$20.000
• Sandwich de pechuga	\$21.500
• Sandwich de cerdo	\$21.000
• Sandwich de queso	\$8.000
• Sandwich de jamón y queso	\$9.000
• Arepa Boyacense	\$3.300

ESPECIAL DEL CHEF

• Pregunta por disponibilidad	\$30.000
-------------------------------	----------

